

# Wohnhäuser, Zwischenbächen 6 + 8, 8048 Zürich

**Grundeigentümer** Markus Knöpfli  
Gstalterweg 8  
8134 Adliswil

**Bauherrschaft** Markus Knöpfli  
Gstalterweg 8  
8134 Adliswil

**Architekt** Rüeegg + Sieger AG Architekten  
Norastrasse 7  
8040 Zürich  
Tel 044 / 492 29 29  
Fax 044 / 492 29 20  
E-mail rueegg-sieger@swissonline.ch

Zürich, 21.02.2006

Objekt Nr. 730  
Massstab 1:100  
Erstellt 09.09.2005  
Plangrösse 50/83  
Gezeichnet isliker

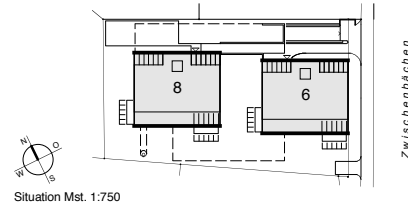

Plan Nr. BE 112/06 - Aenderungseingabe

## 5 Ansichten Nord-Ost / Süd-West

Nr.	Datum	Gez.	Revision
01	16.02.2006	Isl	Auflagen BE 112/06 vom 24.1.2006, div. Ergänzungen / Änderungen
02			
03			
04			
05			
06			



## Materialien, Farben, Oberflächenbeschaffenheit

**Fassade** Mauerbereich verputzt, 1.5 mm, Farbe weiss 9010  
Fenster, Kunststoff, Farbe weiss 9010, Glas 1.0  
Balkonabstützung, Stahlprofil, Farbe weiss 9010  
Balkongeländer, Staketten, Farbe weiss 9010  
Handlauf, Chromstahl  
Hauseingang und Brikasten, Farbe weiss 9010

**Dach** Flachdach, Abschlussbleche in Uginox  
Schrägdachbereich als Falzdach in Uginox

**Schrank auf Balkon** Horizontale Holzjalousien, leicht grünlich lasiert

**Seil - Pergola** Metallstützen und Träger, Farbe weiss 9010, Stahlseile

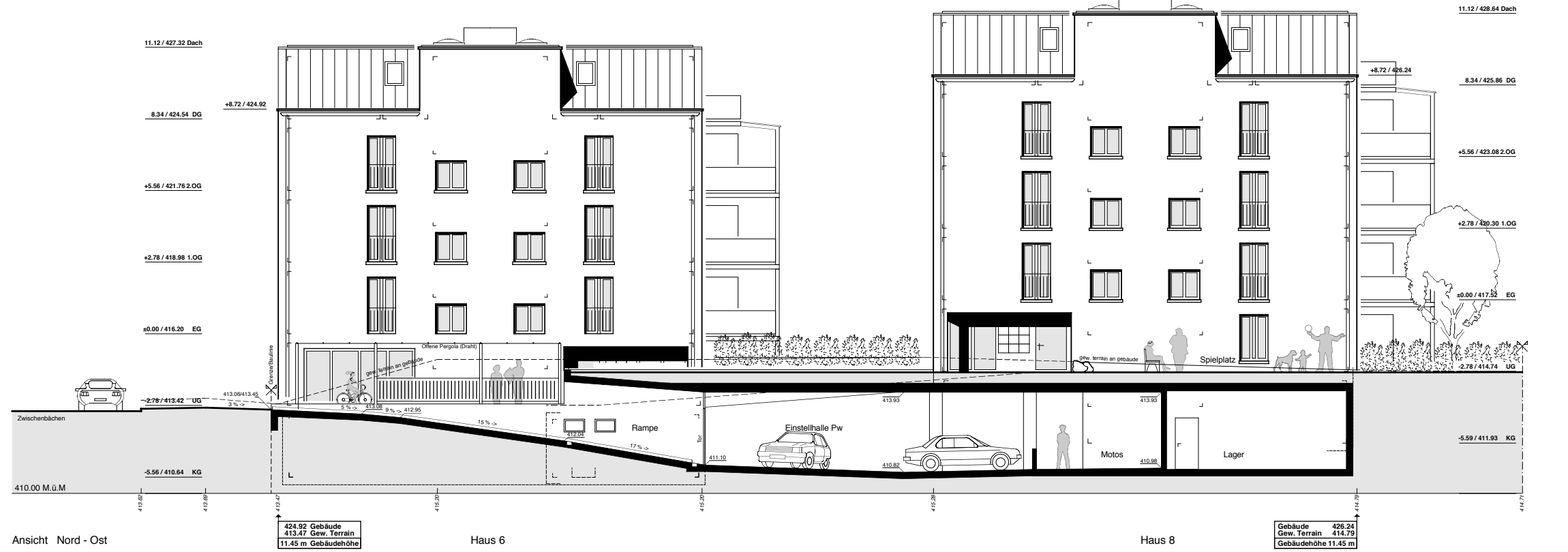

Ansicht Nord - Ost



Ansicht Süd - West