

Wohnhäuser, Zwischenbächen 6 + 8, 8048 Zürich

Grundeigentümer Markus Knöpfli
Gstaldlerweg 8
8134 Adliswil

Bauherrschaft Markus Knöpfli
Gstaldlerweg 8
8134 Adliswil

Architekt Rüegg + Sieger AG Architekten
Norastrasse 7
8040 Zürich
Tel 044 / 492 29 29
Fax 044 / 492 29 20
E-mail ruegg-sieger@swissonline.ch

Zürich, 21.02.2006

Objekt Nr. 730

Massstab 1:100

Erstellt 09.09.2005

Plangrösse

Gezeichnet isliker

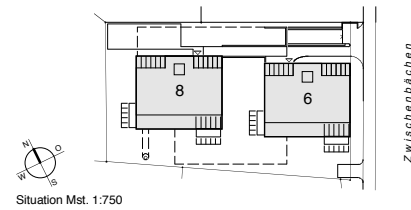

Plan Nr. **4**
Dachgeschoss, 1.+ 2. Obergeschoss
Erdgeschoss (Hochparterre)

Revisionen	Nr.	Datum	Gez.	Revision
	01			
	02			
	03			
	04			
	05			
	06			

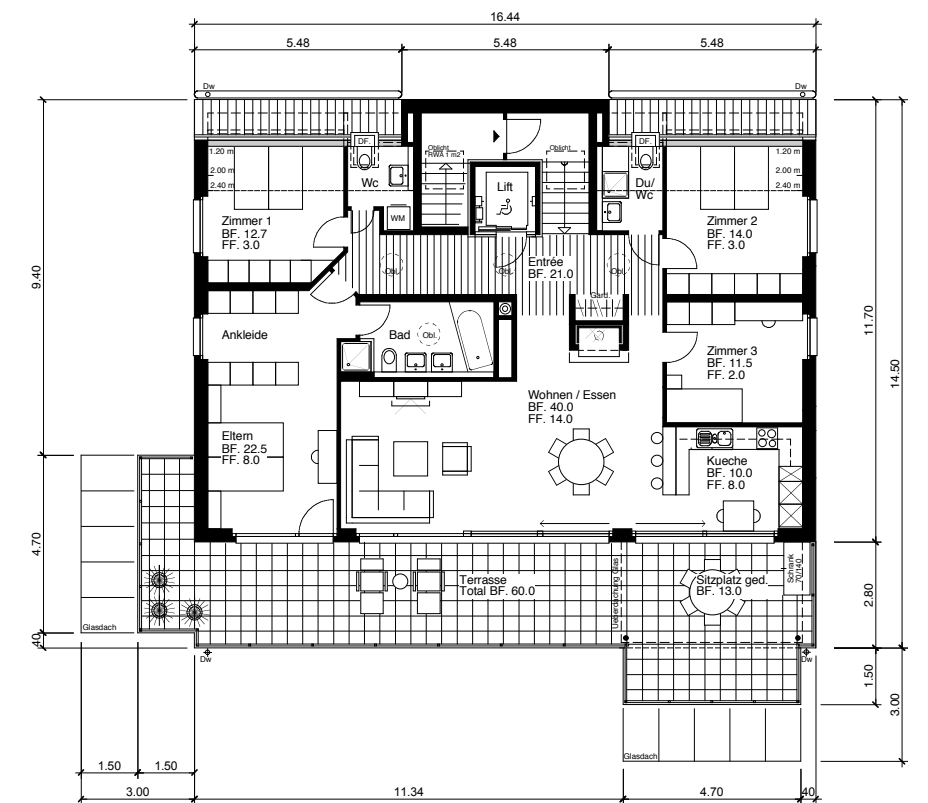
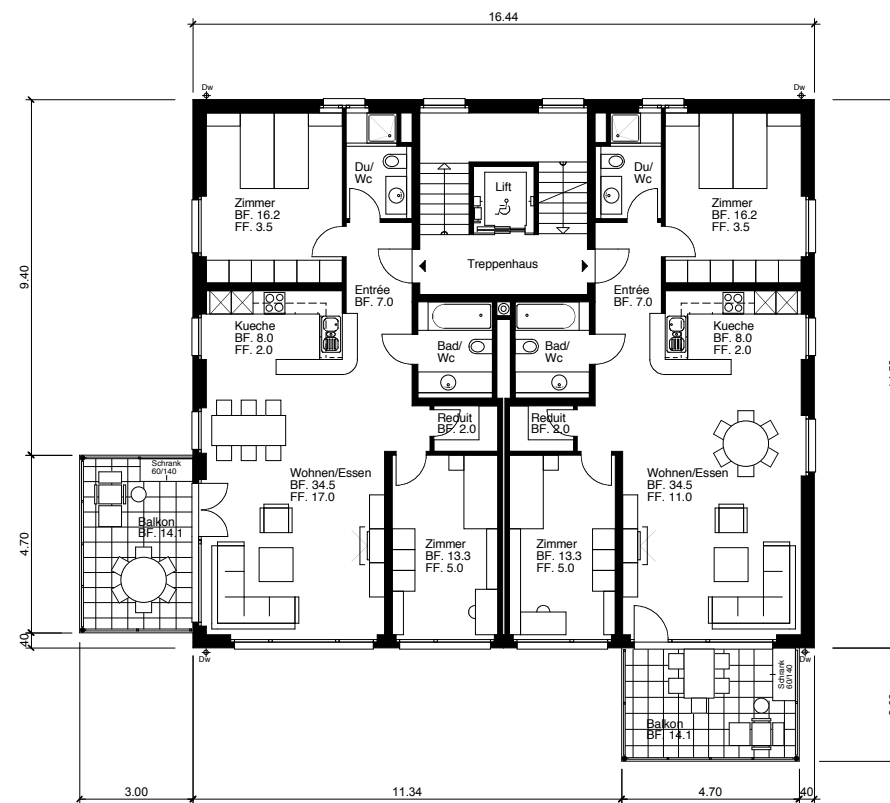
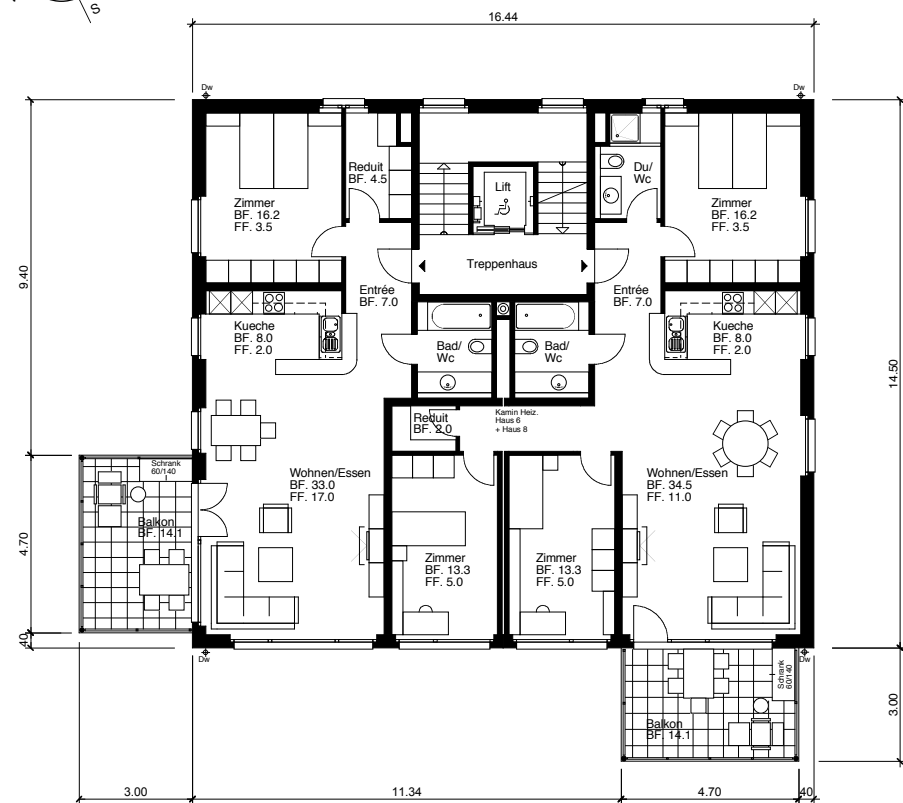
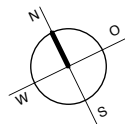

Koten	- OK	fertig Boden Whg.
Haus 8	425.86	424.54
Haus 6	423.08	421.76
DG	420.30	418.98
1.OG	417.52	416.20

2 1/2 Zi-Whg. NWF ca. 76 m² 4 1/2 Zimmer-Whg. NWF ca. 113 m²

Erdgeschoss (Hochparterre) Haus 6 + 8

3 1/2 Zimmer-Whg. NWF ca. 94.5 m² 3 1/2 Zimmer-Whg. NWF ca. 94.5 m²

1.+ 2.Obergeschoss Haus 6 + 8

5 1/2 Zimmer-Attika-Wohnung NWF ca. 157 m²

Dachgeschoss Haus 6 + 8