

Wohnhäuser, Zwischenbächen 6 + 8, 8048 Zürich

Grundeigentümer
 Markus Knöpfli
 Gstalderweg 8
 8134 Adliswil

Bauherrschaft
 Markus Knöpfli
 Gstalderweg 8
 8134 Adliswil

Architekt
 Rüegg + Sieger AG Architekten
 Norastrasse 7
 8040 Zürich
 Tel 044 / 482 29 29
 Fax 044 / 482 29 20
 E-mail ruegg-sieger@swissonline.ch

Zürich, 21.02.2006

Objekt Nr. 730
 Massstab 1:100
 Erstellt 09.09.2005
 Plangrossesse 40/83
 Gezeichnet isliker

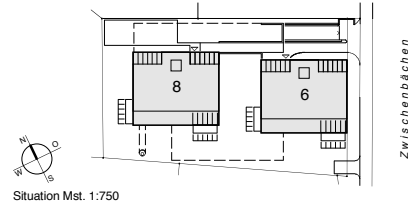

Plan Nr. BE 112/06 - Aenderungseingabe
3
 Untergeschoss (Eingangsgeschoss)
 Umgebung

Nr.	Datum	Gez.	Revision
01	16.02.2006	Isl	Auflagen BE 112/06 vom 24.1.2006, div. Ergänzungen / Änderungen
02			
03			
04			
05			
06			

± 0.00 Haus 6 = 416.20 m.ü.M., OK, fertig Boden Wohnung Erdgeschoss
 ± 0.00 Haus 8 = 417.52 m.ü.M., OK, fertig Boden Wohnung Erdgeschoss

LEGENDE
 ○ 415.50 Kote bestehend (Geländeaufnahmen Juli 2005 - Fa. Landis AG, 8954 Geroldswil)
 □ 413.30 Kote neu

Wohnungsspiegel:			HAUS 6		
DG	5 1/2 Zi. Whg	157 m ²	DG	5 1/2 Zi. Whg	157 m ²
2.OG	3 1/2 Zi. Whg	94.5 m ²	2.OG	3 1/2 Zi. Whg	94.5 m ²
1.OG	3 1/2 Zi. Whg	94.5 m ²	1.OG	3 1/2 Zi. Whg	94.5 m ²
EG	2 1/2 Zi. Whg	76 m ²	EG	2 1/2 Zi. Whg	76 m ²
UG	4 1/2 Zi. Whg	119 m ²	UG	Waschküchen	Atelier/ Büro
	Keller			Atelier/ Büro	121 m ²
				Einstellhalle PW	
				Keller	

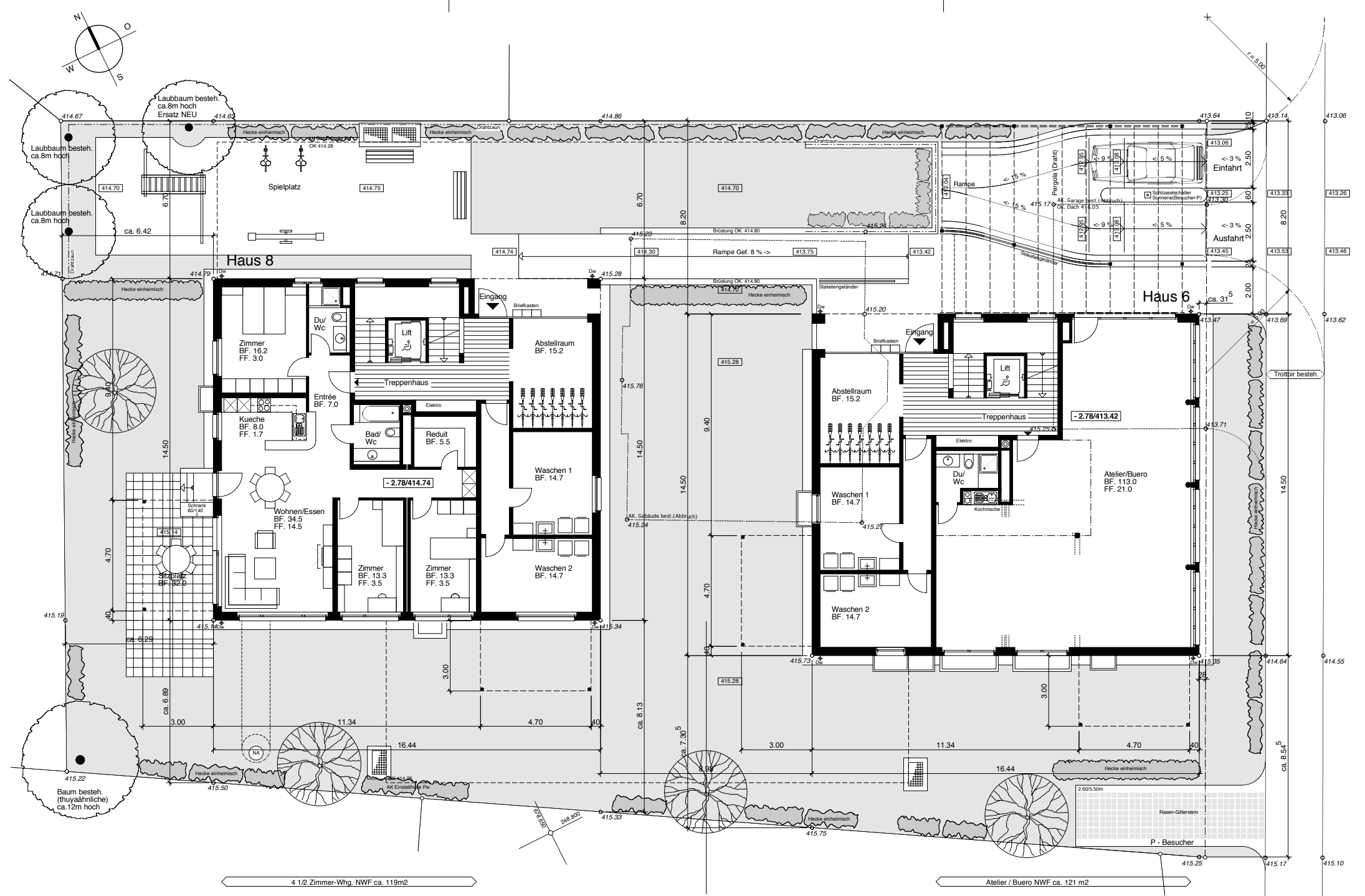

4 1/2 Zimmer-Whg. NWF ca. 119m²

Atelier / Büro NWF ca. 121 m²